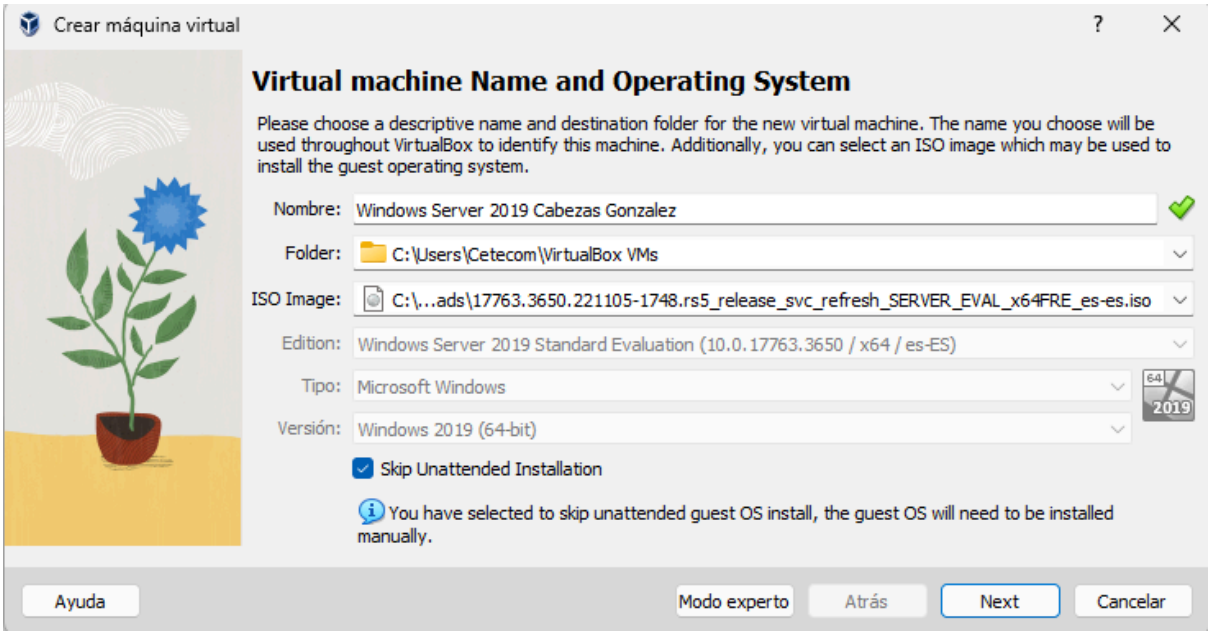

Acá creé la máquina virtual desde VirtualBox usando la ISO de Windows Server 2019. Le puse el nombre exacto que nos pidieron Windows Server 2019 Cabezas Gonzalez

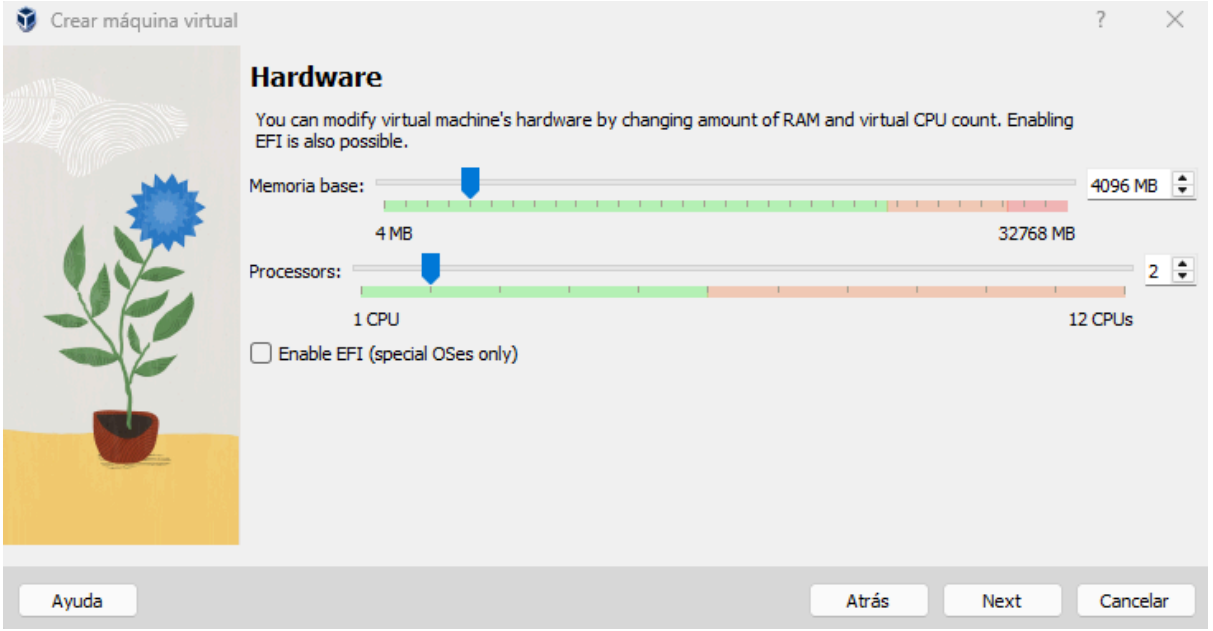

En esta parte configuré el hardware base, asegurándome de asignarle exactamente los 4096 MB (4 GB) de RAM que exige la pauta

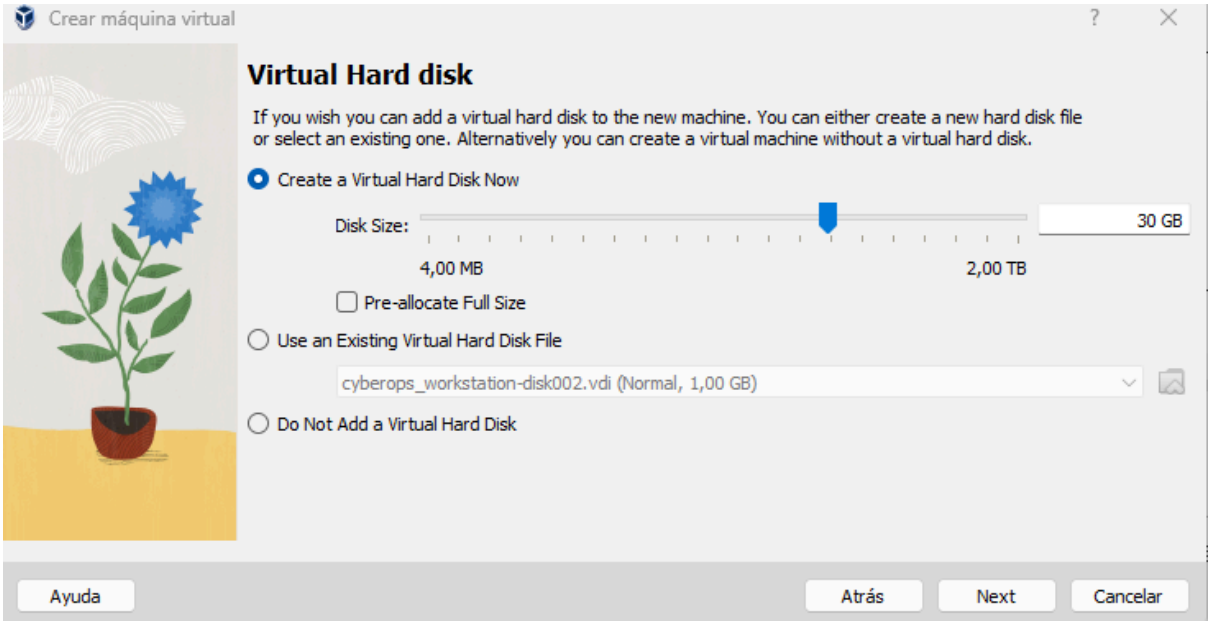

Aquí armé el disco duro virtual principal de 30 GB, que es el espacio base donde va a quedar instalado el sistema operativo.

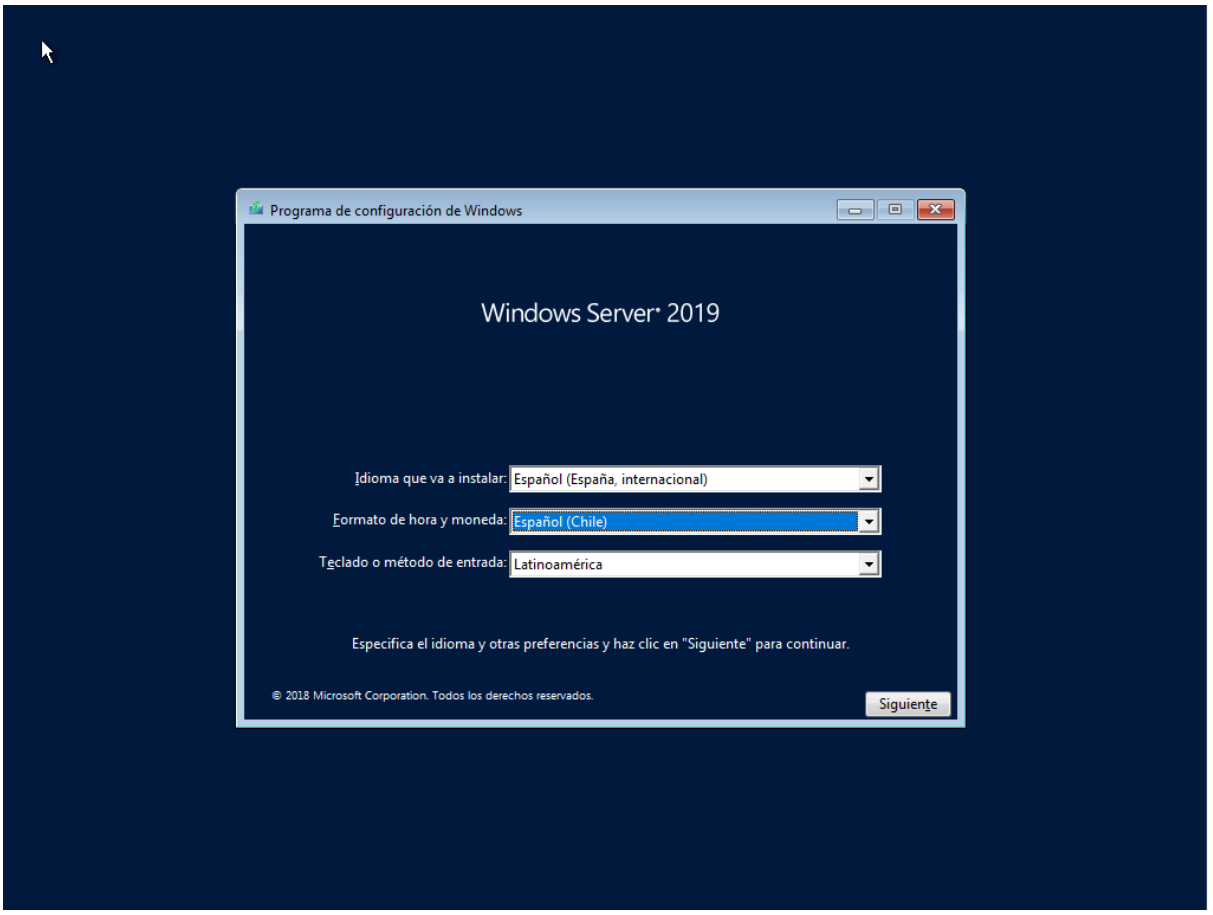

Esta es la pantalla de arranque de la instalación de Windows Server, donde dejé configurado el idioma y el formato de hora para Chile.

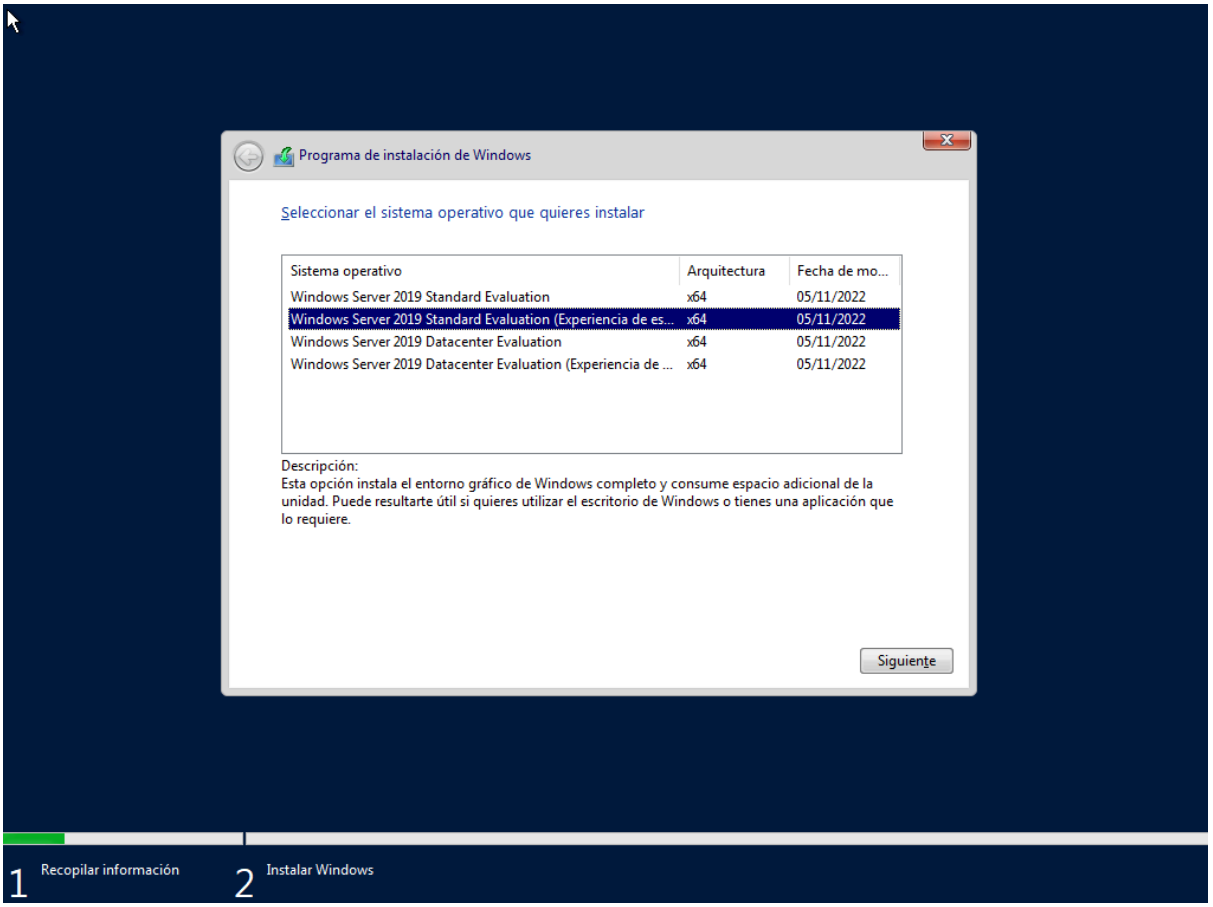

Este paso es súper importante: elegí la versión "Standard Evaluation (Experiencia de escritorio)". Con esto me aseguro de que el servidor quede con interfaz gráfica (GUI), tal como lo exige el encargo.

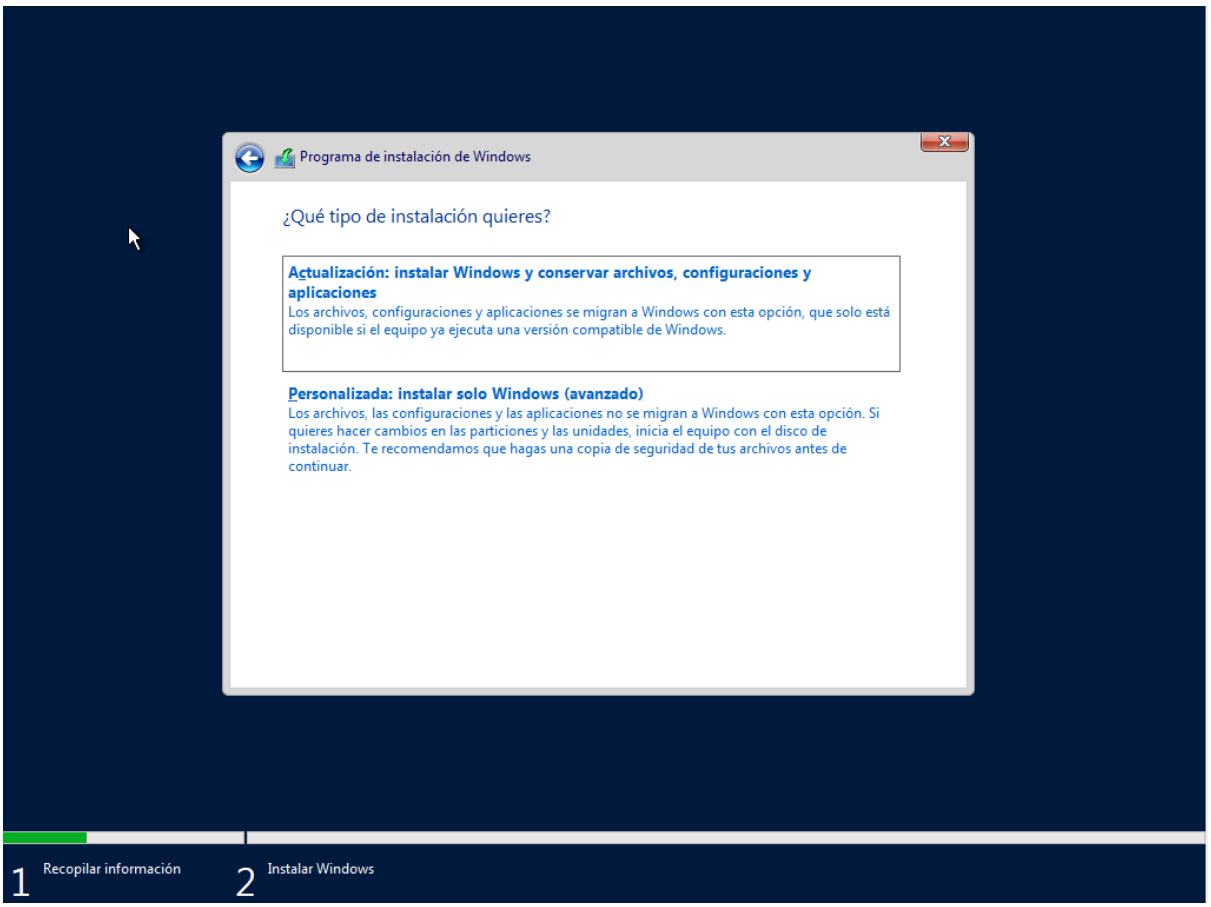

Acá elegí la opción de instalación personalizada o avanzada, ya que estamos montando el servidor desde cero en un disco totalmente vacío.

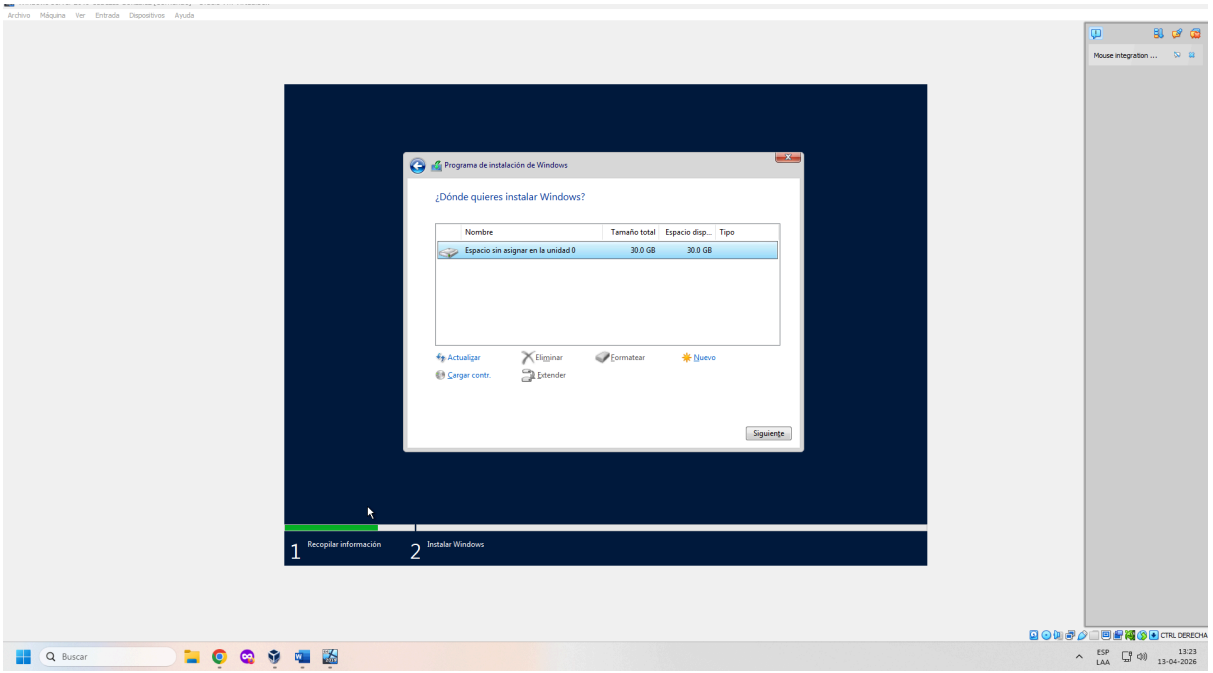

Seleccioné el espacio sin asignar del disco principal de 30 GB que había creado antes para que Windows se instale ahí.

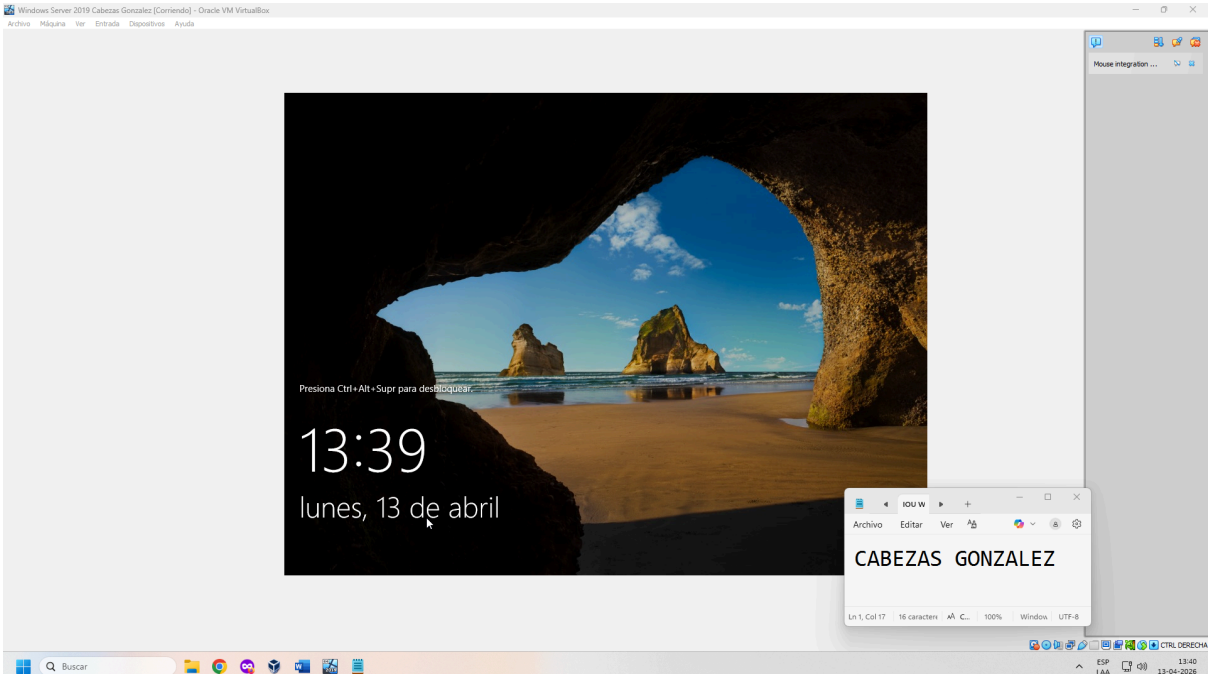

En esta captura muestro el entorno de Windows ya corriendo. Dejé un bloc de notas con nuestros apellidos.

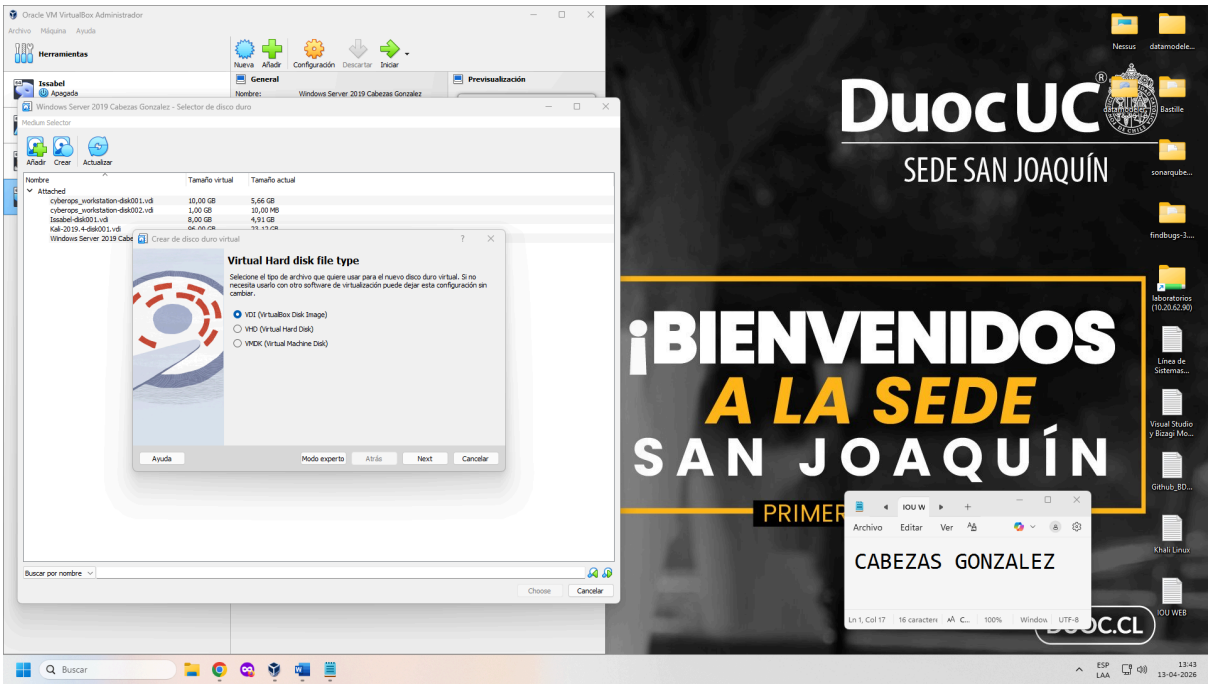

Con la máquina apagada, me metí a la configuración de virtualbox para agregar el disco duro adicional que nos piden, seleccionando el formato VDI.

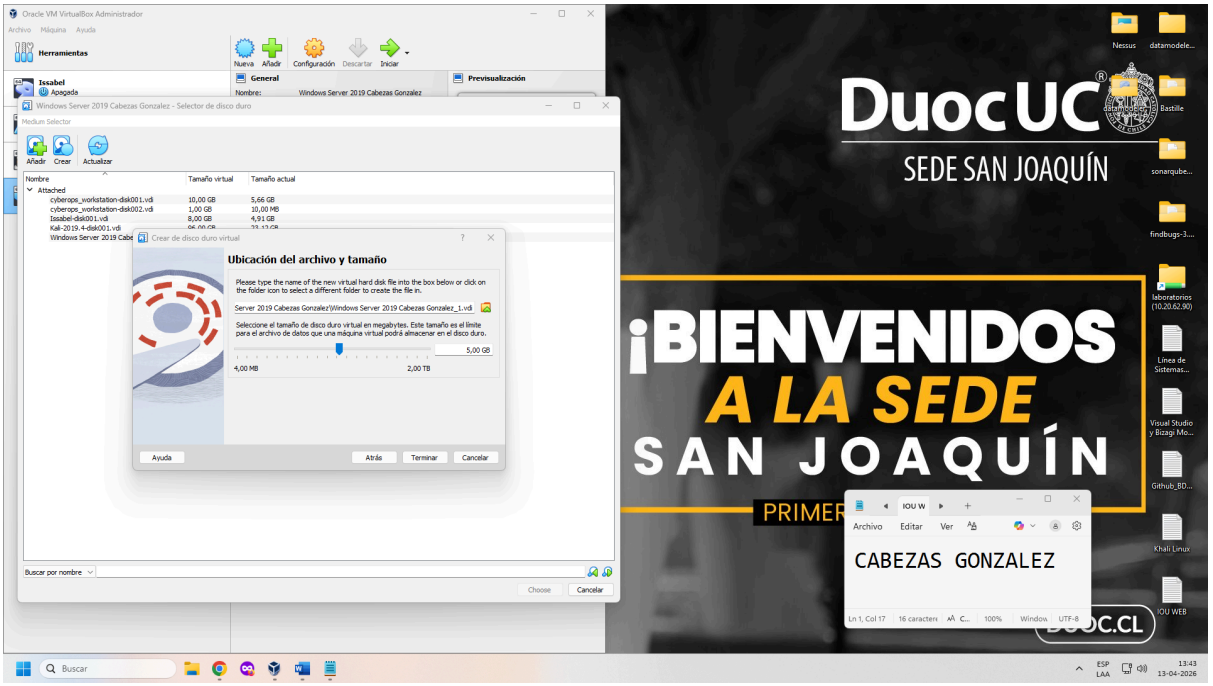

Aquí muestro cómo le di exactamente 5 GB de tamaño a este nuevo disco, tal cual lo pide la instrucción.

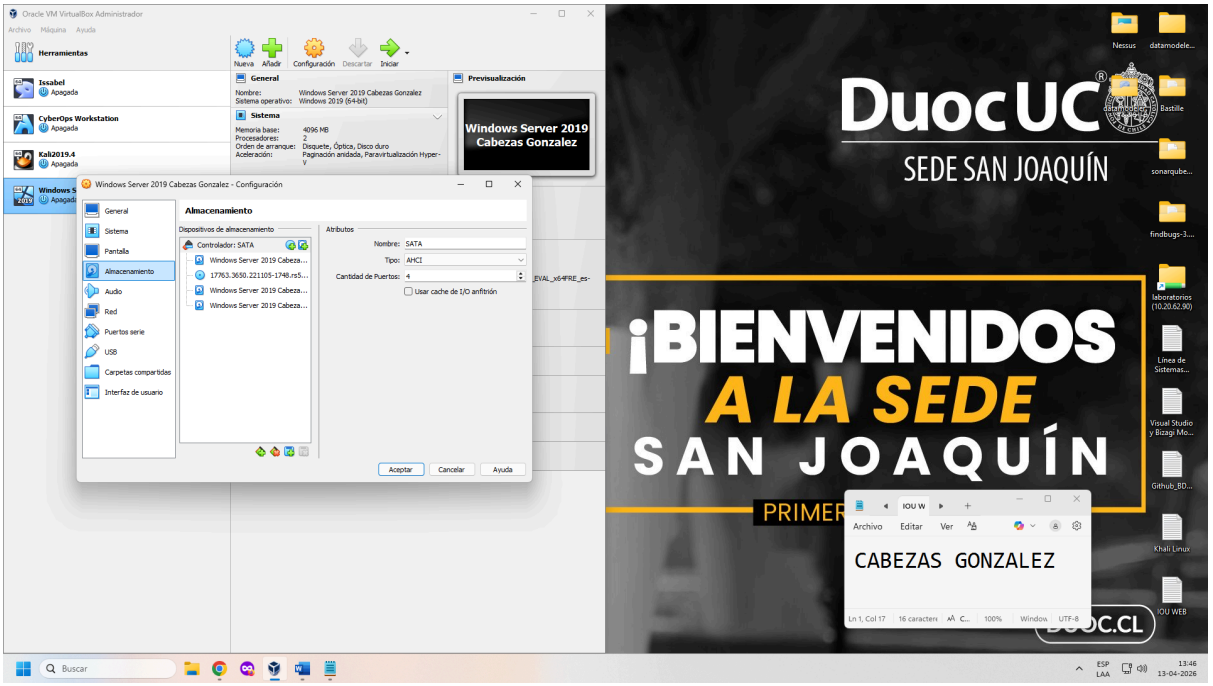

Este es el resumen de la configuración en virtualbox. logré conectar los dos discos nuevos de 5 GB junto al disco principal en el controlador SATA.

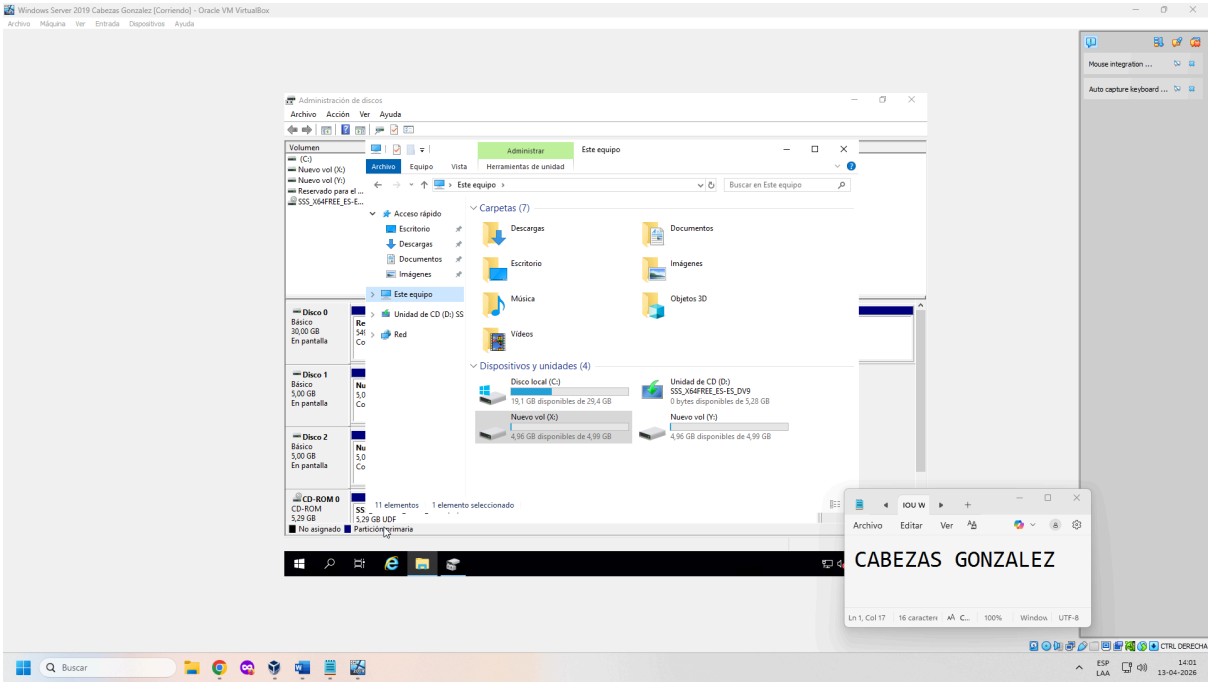

Ya dentro de windows, abrí el Administrador de discos. Formateé los dos discos de 5 GB en NTFS y les asigné a mano las letras X: e Y.

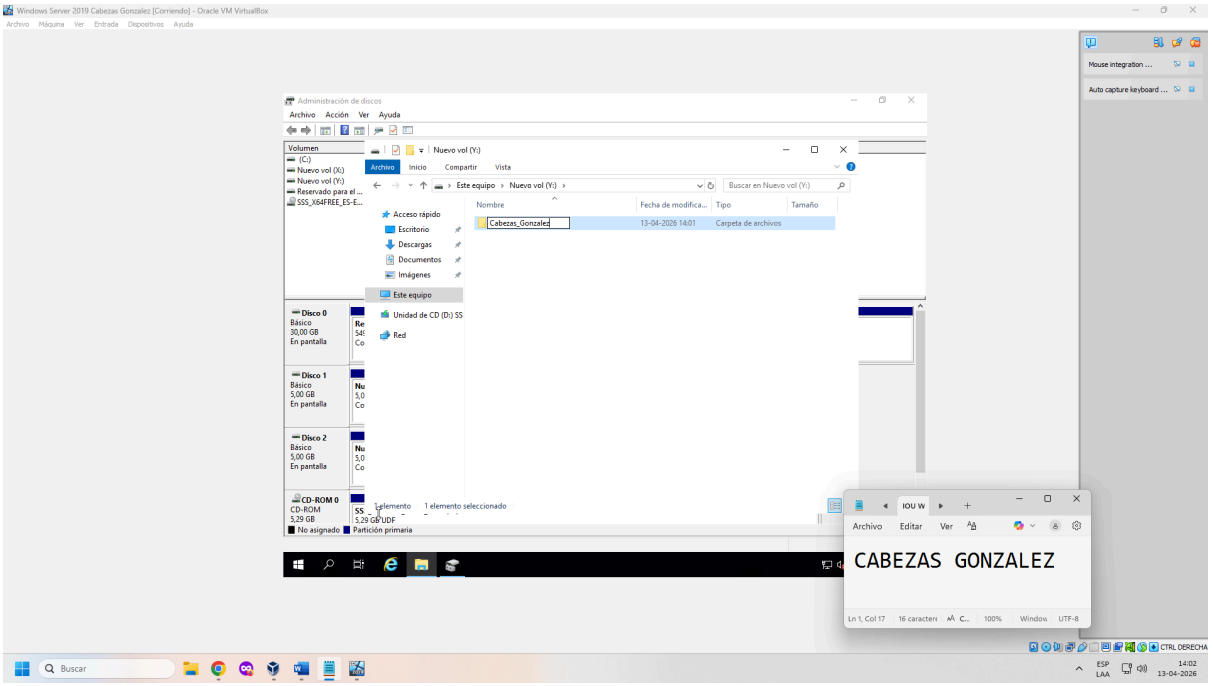

Para terminar esta parte, abrí el explorador de Windows y creé la carpeta Cabezas_Gonzalez dentro de la nueva unidad.

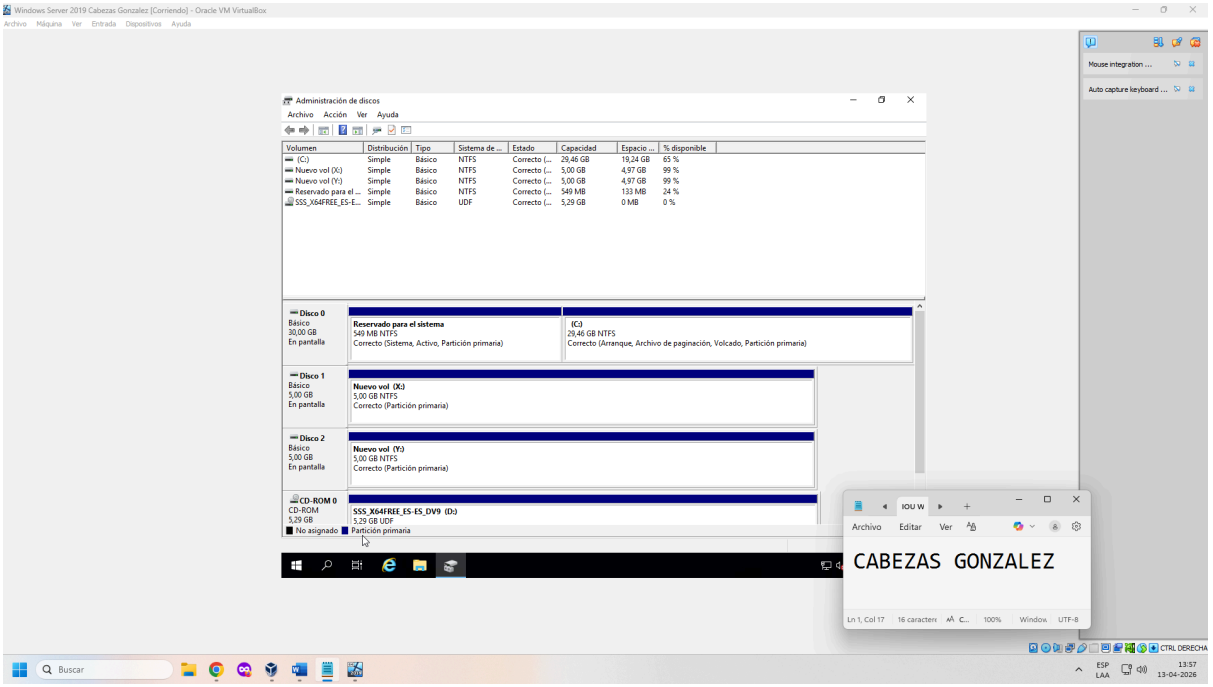
Windows Server 2019 Cabezas Gonzalez [Corriendo] - Oracle VM VirtualBox
Archivo Máquina Ver Entrada Dispositivos Ayuda
Administración de discos
Archivo Acción Ver Ayuda
Volumen Distribución Tipo Sistema de ... Estado Capacidad Espacio ... % disponible
(C:) Simple Básico NTFS Correcto (... 29,46 GB 19,24 GB 65 %
Nuevo vol (X:) Simple Básico NTFS Correcto (... 5,00 GB 4,97 GB 99 %
Nuevo vol (Y:) Simple Básico NTFS Correcto (... 5,00 GB 4,97 GB 99 %
Reservado para el ... Simple Básico NTFS Correcto (... 549 MB 133 MB 24 %
SSS_X64FREE_ES-E... Simple Básico UDF Correcto (... 5,29 GB 0 MB 0 %
Disco 0
Básico
30,00 GB
En pantalla
Reservado para el sistema
549 MB NTFS
Correcto (Sistema, Activo, Partición primaria)
(C:)
29,46 GB NTFS
Correcto (Arranque, Archivo de paginación, Volcado, Partición primaria)
Disco 1
Básico
5,00 GB
En pantalla
Nuevo vol (X:)
5,00 GB NTFS
Correcto (Partición primaria)
Disco 2
Básico
5,00 GB
En pantalla
Nuevo vol (Y:)
5,00 GB NTFS
Correcto (Partición primaria)
CD-ROM 0
CD-ROM
5,29 GB
SSS_X64FREE_ES-ES_DV9 (D:)
5,29 GB UDF
No asignado
Partición primaria
Mouse integration ...
Auto capture keyboard ...
Archivo Editar Ver
CABEZAS GONZALEZ
Ln 1, Col 17
Buscar
ESP
LAA
13:57
13-04-2026